

## คู่มือการปฏิบัติงาน



ระบบสต็อกป้ายแดง(RE D PLATE STOCK)

### คำนำ

คู่มือการใช้งานระบบสต็อกป้ายแดงจะอธิบายถึงการใช้ระบบสต็อกป้ายแดงของโปรแกรม MYCAR ซึ่งถูกพัฒนาให้สำหรับ Suzuki Motor (Thailand) ใช้งานตามมาตรฐานที่ Suzuki Motor (Thailand) ได้กำหนดให้ใช้งานเหมือนกันทั่วประเทศ

ซึ่งในคู่มือฉบับนี้จะประกอบไปด้วยขั้นตอนการทำงานในส่วนระบบสต็อกป้ายแดงรวมทั้งมีรายงานต่างๆเพื่อใช้ในการตรวจสอบ

ดังนั้นเพื่อเพิ่มความสะดวกในการใช้งานระบบสต็อกป้ายแดงจึงได้อธิบายถึงรายละเอียดการใช้งานระบบสต็อกป้ายแดงไว้อย่างครบถ้วนคณะผู้จัดทำหวังเป็นอย่างยิ่งว่าคู่มือระบบสต็อกป้ายแดงนี้จะสามารถสนับสนุนผู้ใช้งานได้และหากมีข้อผิดพลาดประการใดคณะผู้จัดทำ ขออภัยมา ณ โอกาสนี้ด้วย

ขอแสดงความนับถือ

คณะผู้จัดทำ

**สารบัญ**

Chapter: ระบบสต็อกป้ายแดง (Red Plate Stock) .....	4
<b>1. เบิก/คืนป้ายแดง.....</b>	<b>4</b>
1.1 บันทึกเบิกป้ายแดง .....	4
1.2 บันทึกคืนป้ายแดงติดป้ายดำ.....	6
<b>2. ตั้งค่าป้ายแดง .....</b>	<b>8</b>
2.1 บันทึกสต็อกป้ายแดง .....	8
<b>3. โอนย้ายป้ายแดงระหว่างสาขา .....</b>	<b>10</b>
3.1 การโอนย้ายป้ายแดงไปสาขา .....	10
3.2การรับโอนป้ายแดงจากสาขา .....	13
<b>4. รายงาน .....</b>	<b>16</b>
4.1 รายงานสต็อกป้ายแดงคงเหลือ.....	16
4.2 รายงานการเบิกป้ายแดง.....	18
4.3 รายงานการคืนป้ายแดง .....	20

\* รูปหน้าจอดีแสดงระบบMyCar ที่ประกอบในคู่มือนี้เป็นรูปตัวอย่าง

Chapter: ระบบสต็อกป้ายแดง (Red Plate Stock)

1. เบิก/คืนป้ายแดง

1.1 บันทึกเบิกป้ายแดง

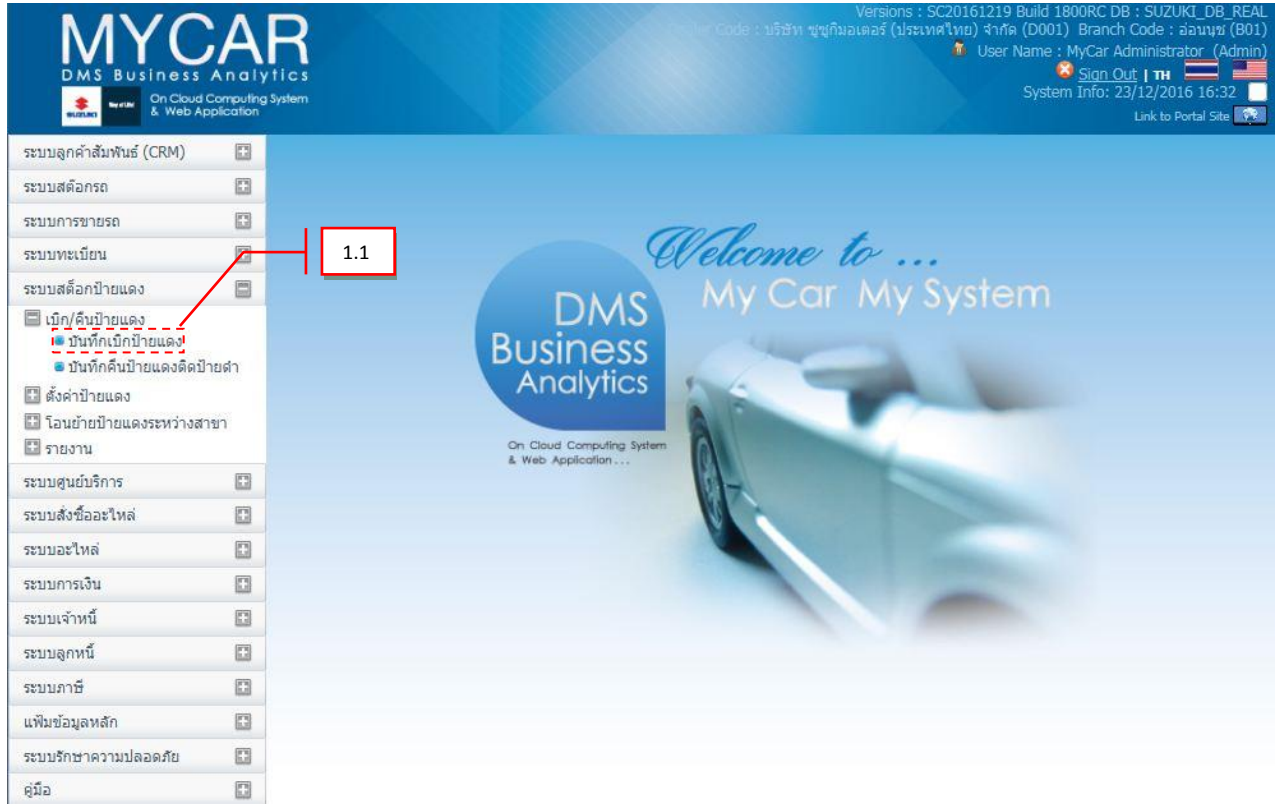

ไปที่ ระบบสต็อกป้ายแดง → เบิก/คืนป้ายแดง → บันทึกเบิกป้ายแดง

The screenshot shows the 'บันทึกเบิกป้ายแดง (ID: SCR120-010) >>' form in the MyCar system. The interface includes a sidebar menu on the left, a main form area with various input fields, and a bottom bar with 'Save', 'Insert', 'Search', and 'Back' buttons. Red dashed boxes and numbered callouts (1-7) highlight specific elements: 1. 'บันทึกเบิกป้ายแดง' menu item; 2. 'เลขทะเบียนป้ายแดง' field; 3. 'วันที่รับมัดจำป้ายแดง' field; 4. 'กำหนดวันคืนป้ายแดง' field; 5. 'วันที่เบิกป้ายแดง' field; 6. 'เลขที่ใบเตรียมขาย' field; 7. 'Save' button.

1. เลือกพนักงานที่เบิกป้ายแดง
2. เลือกเลขทะเบียนป้ายแดง ที่มีอยู่ในระบบป้ายแดง
3. เลือกเลขที่ใบรับมัดจำป้ายแดง (ลูกค้าจ่ายมัดจำป้ายแดงแล้ว)
4. เลือกวันที่กำหนดคืนป้ายแดง
5. เลือกวันที่เบิกป้ายแดง
6. เลือกเลขที่ใบเตรียมขายเลขตัวถัง (กรณีเบิกป้ายแดงผูกกับใบเตรียมขายเลขตัวถัง)
7. กดปุ่ม  เพื่อบันทึกข้อมูล

1.2 บันทึกคิ่่นป้ายแดงติดป้ายดำ

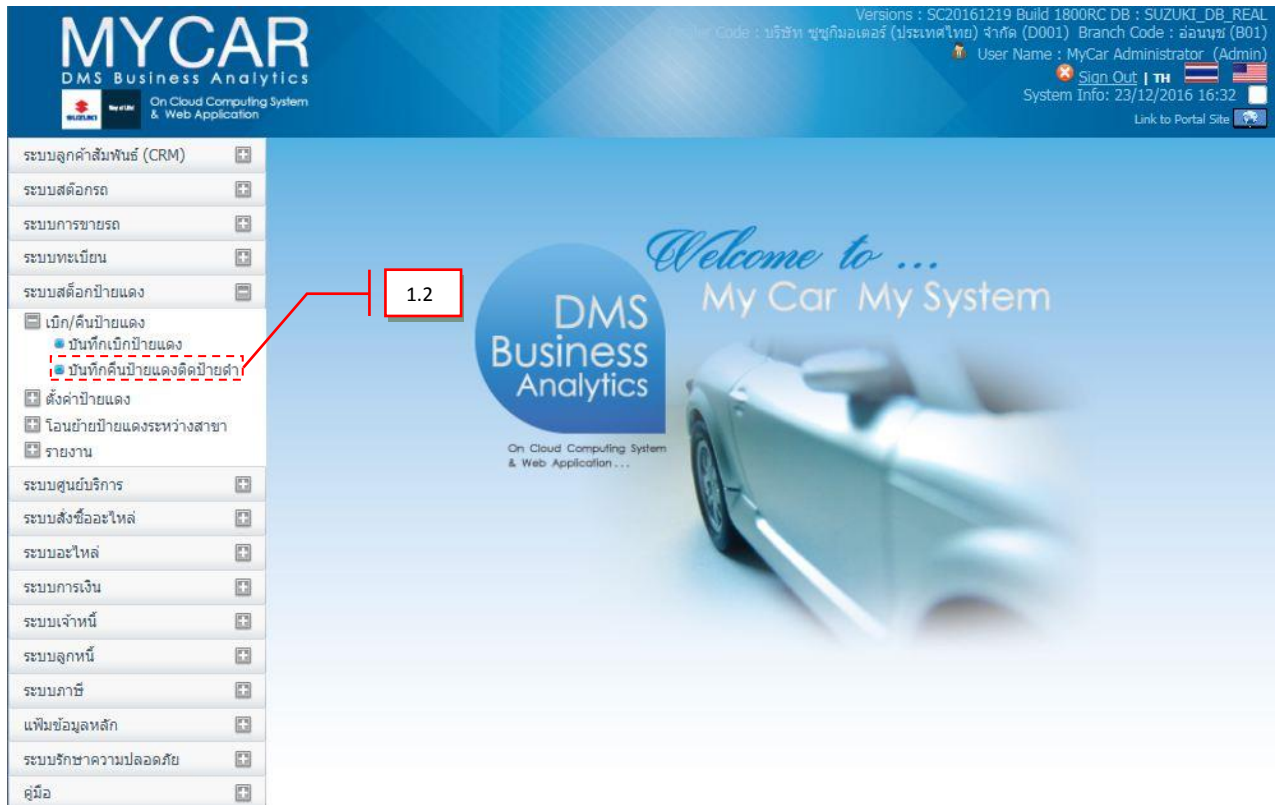

ไปที่ ระบบสต็อกป้ายแดง → บันทึก/คิ่่นป้ายแดง → บันทึกคิ่่นป้ายแดงติดป้ายดำ

The screenshot shows the 'MyCar' system interface for adding a new red plate stock. The main form area contains the following fields and options:

- Branch:** อ่อนนุช
- Department:** 12967
- Red Plate Stock Number:** 45172
- Quantity:** 2
- Condition:** มีสมุด
- Invoice Number:** B01R4-1503020001
- Amount:** 3,000.00
- Invoice Number:** D001CR-150300012
- Due Date:** 31/03/2015
- Quantity:** 2
- Condition:**  มีสมุด  ไม่มีสมุด
- Amount:** 3,000.00
- Red Plate Stock Number:** 45172
- Start Date:** 19/01/2016
- End Date:** 19/01/2017
- Amount:** 200.00

Numbered callouts (1-10) point to the following elements:

- เลือกพนักงานที่คืนป้ายแดง
- เลือกเลขทะเบียนป้ายแดงที่ต้องการคืน
- กรอกจำนวนป้ายแดงที่คืน และคืนสมุดไม่คืนสมุด
- จำนวนเงินมัดจำที่คืน
- กรอกเลขทะเบียนป้ายดำและจังหวัด
- เลือกวันที่เริ่มทะเบียน
- วันที่หมดทะเบียน
- จำนวนเงินภาษีค่าทำทะเบียน
- วันที่รับคืนป้ายแดง
- กดปุ่ม Save เพื่อบันทึกข้อมูล

1. เลือกพนักงานที่คืนป้ายแดง
2. เลือกเลขทะเบียนป้ายแดงที่ต้องการคืน
3. กรอกจำนวนป้ายแดงที่คืน และคืนสมุดไม่คืนสมุด
4. จำนวนเงินมัดจำที่คืน
5. กรอกเลขทะเบียนป้ายดำและจังหวัด
6. เลือกวันที่เริ่มทะเบียน
7. วันที่หมดทะเบียน
8. จำนวนเงินภาษีค่าทำทะเบียน
9. วันที่รับคืนป้ายแดง
10. กดปุ่ม **Save** เพื่อบันทึกข้อมูล

## 2. ตั้งค่าป้ายแดง

### 2.1 บันทึกสต็อกป้ายแดง

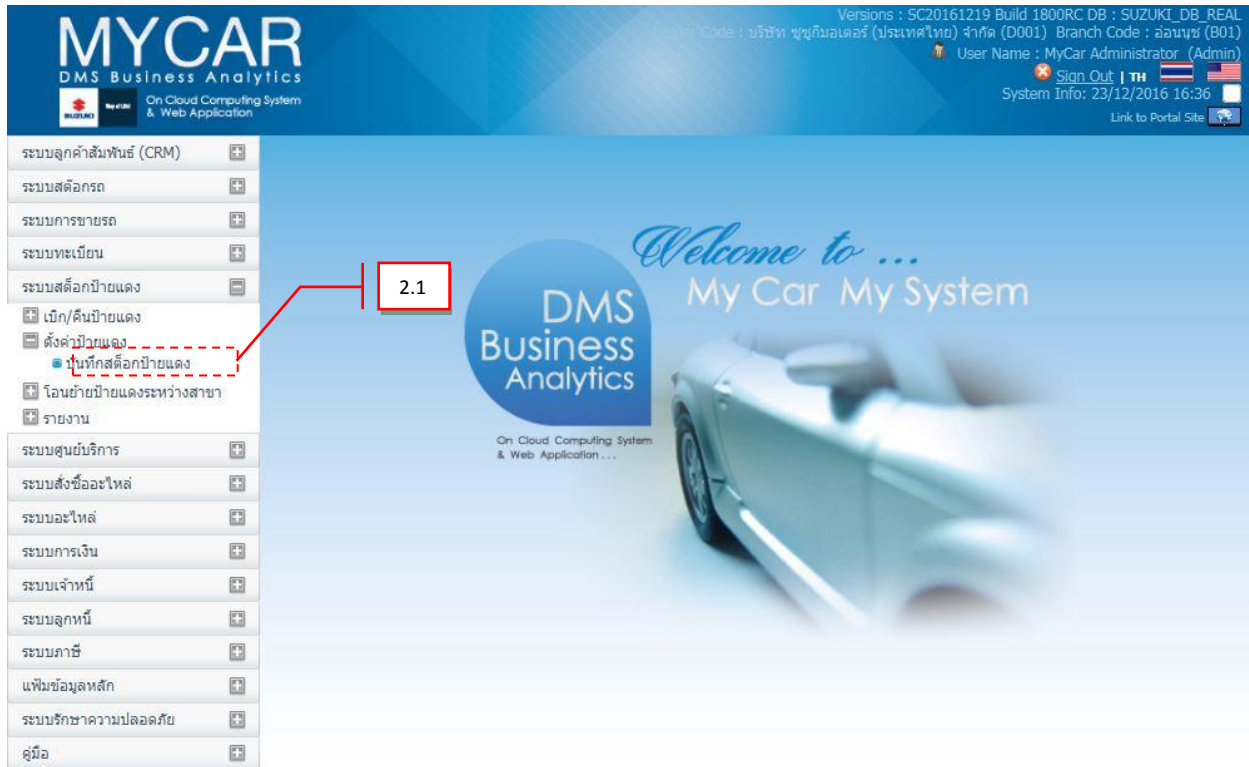

ไปที่ ระบบสต็อกป้ายแดง → ตั้งค่าป้ายแดง → บันทึกสต็อกป้ายแดง

เพื่อที่จะทำการบันทึกข้อมูลป้ายแดงที่มีอยู่เข้าไปในระบบสต็อกป้ายแดง



MYCAR DMS Business Analytics  
On Cloud Computing System & Web Application

Version : SC20161219 Build 1800RC DB : SUZUKI\_DB\_REAL  
Unit Code : บริษัท ซูซูกิมอเตอร์ (ประเทศไทย) จำกัด (D001) Branch Code : อ่อนนุช (B01)  
User Name : MyCar Administrator (Admin)  
Sign Out | TH | US  
System Info: 23/12/2016 13:34  
Link to Portal Site

ระบบลูกค้าสัมพันธ์ (CRM) +  
ระบบสต็อก +  
ระบบการขายรถ +  
ระบบทะเบียน +  
ระบบสต็อกป้ายแดง -  
เบิก/คืนป้ายแดง +  
ตั้งค่าป้ายแดง +  
บันทึกสต็อกป้ายแดง +  
โอนย้ายป้ายแดงระหว่างสาขา +  
รายงาน +  
ระบบศูนย์บริการ +  
ระบบส่งอะไหล่ +  
ระบบอะไหล่ +  
ระบบการเงิน +  
ระบบเจ้าหน้าที่ +  
ระบบลูกหนี้ +  
ระบบภาษี +  
แฟ้มข้อมูลหลัก +  
ระบบรักษาความปลอดภัย +  
คู่มือ +

บันทึกสต็อกป้ายแดง (ID: SCR120-040) >>  
เพิ่มข้อมูล >>

สาขาที่เก็บป้ายแดง : อ่อนนุช  
เลขทะเบียนป้ายแดง : นข-989  
จำนวนป้ายแดง : 2  
เลขที่เล่ม : กข-0001  
จังหวัด : กรุงเทพมหานคร  
สมุดทะเบียนป้ายแดง :  มีสมุด  ไม่มีสมุด  
สถานะการใช้งาน :  ใช้งาน  ยกเลิกการใช้งาน

Save Insert Search Back

1.กรอกรายละเอียดเลขที่ป้ายแดง

2.กรอกรายละเอียดจำนวนแผ่นป้าย

3.กรอกรายละเอียดเลขที่เล่ม

4.เลือกรายละเอียดจังหวัดของป้ายทะเบียน

5.เลือกสมุดทะเบียนป้ายแดง มีสมุดหรือไม่มีสมุด และเลือกสถานะการปฏิบัติงานว่าใช้งานหรือยกเลิกการใช้งาน

6.จากนั้นกด **Save** เพื่อทำการบันทึกข้อมูลป้ายแดงเข้าระบบ

### 3. โอนย้ายป้ายแดงระหว่างสาขา

#### 3.1 การโอนย้ายป้ายแดงไปสาขา



ไปที่ ระบบสต็อกป้ายแดง → โอนย้ายป้ายแดงระหว่างสาขา → การโอนย้ายป้ายแดงไปสาขา

MYCAR DMS Business Analytics  
On Cloud Computing System & Web Application

Version: SC20161219 Build 1800RC DB: SUZUKI\_DB\_REAL  
Company Code: บริษัท ซูซูกิมอเตอร์ (ประเทศไทย) จำกัด (D001) Branch Code: ลอนนุช (B01)  
User Name: MyCar Administrator (Admin)  
Sign Out | TH | System Info: 23/12/2016 13:34

ระบบลูกค้าสัมพันธ์ (CRM) +  
ระบบสต็อก +  
ระบบการขายรถ +  
ระบบทะเบียน +  
ระบบสต็อกป้ายแดง -  
เบิก/คืนป้ายแดง +  
ตั้งค่าป้ายแดง +  
โอนย้ายป้ายแดงระหว่างสาขา  
    การโอนย้ายป้ายแดงไปสาขา  
    การรับโอนป้ายแดงจากสาขา  
รายงาน +  
ระบบศูนย์บริการ +  
ระบบสั่งซื้ออะไหล่ +

การโอนย้ายป้ายแดงไปสาขา (ID:SCR120-080) >>  
เพิ่มข้อมูล >>

\*โอนย้ายจากสาขา : ลอนนุช เลขที่โอนย้าย :  
\*โอนไปยังสาขา : สิรินคร \*วันที่โอนย้าย : 19/01/2016  
\*พนักงานที่โอนออก :  
หมายเหตุ :  
Save Insert Search Back

1. กดปุ่ม เพื่อเลือกสาขาที่จะโอน
2. กด เพื่อบันทึกข้อมูล

การโอนย้ายป้ายแดงไปสาขา (ID:SCR120-080) >>  
แก้ไขข้อมูล >>

\*โอนย้ายจากสาขา : ลอนนุช เลขที่โอนย้าย : B01RX-1601190001  
\*โอนไปยังสาขา : สิรินคร \*วันที่โอนย้าย : 19/01/2016  
\*พนักงานที่โอนออก :  
หมายเหตุ :  
Save Insert Search Back

Insert

จัดการข้อมูล	ลำดับที่	เลขทะเบียนป้ายแดง	จำนวนป้าย	เลขที่เล่ม	จังหวัด	มีสมุด
Record (s) : 0						

\*เลขทะเบียนป้ายแดง : ฅ5173 จำนวนป้ายแดง : 2  
เลขที่เล่ม : 226324  
สมุดทะเบียนป้ายแดง :  มีสมุด  ไม่มีสมุด  
Save Close

3. กด แล้วจะมีTABเลขทะเบียนป้ายแดงขึ้นมาด้านล่าง
4. กด เพื่อดึงเลขทะเบียนป้ายแดงขึ้นมา
5. กด เพื่อทำการบันทึกข้อมูล

**MYCAR**  
DMS Business Analytics  
On Cloud Computing System & Web Application

Version : SC20161219 Build 1800RC DB : SUZUKI\_DB\_REAL  
Company Code : บริษัท ซูซูกิมอเตอร์ (ประเทศไทย) จำกัด (D001) Branch Code : อ่อนนุช (B01)  
User Name : MyCar Administrator (Admin)  
Sign Out | TH |   
System Info: 23/12/2016 13:34  
Link to Portal Site

- ระบบลูกค้าสัมพันธ์ (CRM)
- ระบบสต็อกกร
- ระบบการขายรถ
- ระบบทะเบียน
- ระบบสต็อกป้ายแดง
- เบิก/คืนป้ายแดง
- ตั้งค่าป้ายแดง
- โอนย้ายป้ายแดงระหว่างสาขา
  - การโอนย้ายป้ายแดงไปสาขา
  - การรับโอนป้ายแดงจากสาขา
- รายงาน
- ระบบศูนย์บริการ
- ระบบสั่งซื้ออะไหล่
- ระบบอะไหล่
- ระบบการเงิน
- ระบบเจ้าหน้าที่
- ระบบลูกหนี้
- ระบบภาษี
- แฟ้มข้อมูลหลัก
- ระบบรักษาความปลอดภัย
- คู่มือ

การโอนย้ายป้ายแดงไปสาขา (ID:SCR120-080) >>  
แก้ไขข้อมูล >>

\*โอนย้ายจากสาขา : อ่อนนุช      เลขที่โอนย้าย : B01RX-1601190001  
 \*โอนไปยังสาขา : สิรินคร      \*วันที่โอนย้าย : 19/01/2016  
 \*พนักงานที่โอนออก : 6        
 หมายเหตุ :

Preview      Save      Insert      Search      Back

Record (s) : 1

จัดการข้อมูล	ลำดับที่	เลขทะเบียนป้ายแดง	จำนวนป้าย	เลขที่เล่ม	จังหวัด	มีสมุด
	1	ค5173	2	226324	กรุงเทพมหานคร	Y

6. กด Preview เพื่อทำการพิมพ์ใบโอนย้ายป้ายแดง

จะปรากฏหน้าจอใบโอนย้ายป้ายแดง

- ระบบทะเบียน
- ระบบสต็อกป้ายแดง
- เบิก/คืนป้ายแดง
- ตั้งค่าป้ายแดง
- โอนย้ายป้ายแดงระหว่างสาขา
  - การโอนย้ายป้ายแดงไปสาขา
  - การรับโอนป้ายแดงจากสาขา
- รายงาน
- ระบบศูนย์บริการ
- ระบบสั่งซื้ออะไหล่
- ระบบอะไหล่
- ระบบการเงิน
- ระบบเจ้าหน้าที่
- ระบบลูกหนี้
- ระบบภาษี
- แฟ้มข้อมูลหลัก
- ระบบรักษาความปลอดภัย
- คู่มือ

Print      Export      Back

1 of 1      Find | Next

**บริษัท ซูซูกิมอเตอร์ (ประเทศไทย) จำกัด**      **ใบโอนย้ายป้ายแดง**      **สาขา**

855 ถ. อ่อนนุช      เลขที่ใบโอนย้าย      B01RX-1601190001  
 ต.ประเวศ อ.ประเวศ จ.กรุงเทพมหานคร 10250      วันที่ใบโอนย้าย      19/01/2016

โอนย้ายจากสาขา      อ่อนนุช      วันที่พิมพ์      19/01/2016 11:35:23  
 โอนไปยังสาขา      สิรินคร  
 พนักงานโอนย้าย      MyCar Administrator      Page 1

ลำดับ	เลขทะเบียนป้ายแดง	จำนวนป้าย	เลขที่เล่ม	จังหวัด	มีสมุด
1	ค5173	2	226324	กรุงเทพมหานคร	Y

ผู้รับ

ผู้จ่าย

ผู้อนุมัติ

### 3.2 การรับโอนป้ายแดงจากสาขา



ไปที่ ระบบสต็อกป้ายแดง → โอนย้ายป้ายแดงระหว่างสาขา → การรับโอนป้ายแดงจากสาขา

MYCAR DMS Business Analytics

On Cloud Computing System & Web Application

Version : SC20161219 Build 1800RC DB : SUZUKI\_DB\_REAL

User Name : MyCar Administrator (Admin)

System Info: 23/12/2016 13:34

การรับโอนป้ายแดงจากสาขา (ID:SCR120-090) >>  
เพิ่มข้อมูล >>

\*สาขาที่รับโอน : 00000

\*อ้างอิงเลขที่ใบโอน : B02RX-1601200003

\*พนักงานที่รับโอน :

หมายเหตุ :

เลขที่รับโอน :

\*วันที่รับโอน : 20/01/2016

โอนจากสาขา :

Insert Search Back

จัดการข้อมูล	ลำดับที่	เลขทะเบียนป้ายแดง	จำนวนป้าย	เลขที่เล่ม	จังหวัด	มีสมุด
	1	ฟท1234	2		กรุงเทพมหานคร	Y

Record (s) : 1

Save

1. กด เพื่อเลือกเลขที่ใบโอน
2. กด เพื่อทำการบันทึกข้อมูล

MYCAR DMS Business Analytics

On Cloud Computing System & Web Application

Version : SC20161219 Build 1800RC DB : SUZUKI\_DB\_REAL

User Name : MyCar Administrator (Admin)

System Info: 23/12/2016 13:34

การรับโอนป้ายแดงจากสาขา (ID:SCR120-090) >>  
แก้ไขข้อมูล >>

\*สาขาที่รับโอน : 00000

\*อ้างอิงเลขที่ใบโอน : B02RX-1601200003

\*พนักงานที่รับโอน :

หมายเหตุ :

เลขที่รับโอน : B01RZ-1601200002

\*วันที่รับโอน : 20/01/2016

โอนจากสาขา :

Insert Search Back

จัดการข้อมูล	ลำดับที่	เลขทะเบียนป้ายแดง	จำนวนป้าย	เลขที่เล่ม	จังหวัด	มีสมุด
	1	ฟท1234	2		กรุงเทพมหานคร	Y

Record (s) : 1

Preview

3. กด เพื่อทำการพิมพ์ใบโอนย้ายป้ายแดง

จะปรากฏหน้าจอใบโอนย้ายป้ายแดง

MYCAR

Versions : SC20161219 Build 1800RC DB : SUZUKI\_DB\_REAL  
 Branch Code : บริษัท ซูซูกิมอเตอร์ (ประเทศไทย) จำกัด (D001) Branch Code : ลอนนุช (B01)  
 User Name : MyCar Administrator (Admin)  
 System Info: 23/12/2016 13:34

การรับโอนป้ายแดงจากสาขา (ID:SCR120-090) >>  
 เพิ่มใหม่ >>

Print Export Back

1 of 1 Find | Next

โอนย้ายจากสาขา		สาขา	
โอนย้ายจากสาขา	เลขที่รับโอน	เลขที่รับโอน	B01RZ-1601200002
พนักงานโอนย้าย	วันที่รับโอน	วันที่พิมพ์	20/01/2016 14:30:36

Page 1

ลำดับ	เลขทะเบียนป้ายแดง	จำนวนป้าย	เลขที่เล่ม	จังหวัด	มีสมุด
1	ทห1234	2		กรุงเทพมหานคร	Y

.....

ผู้รับ

.....

ผู้จ่าย

.....

ผู้อนุมัติ

- ระบบลูกค้าสัมพันธ์ (CRM)
- ระบบสต็อกกรด
- ระบบการขายรถ
- ระบบทะเบียน
- ระบบสต็อกป้ายแดง
- เบิก/คืนป้ายแดง
- ตั้งค่าป้ายแดง
- โอนย้ายป้ายแดงระหว่างสาขา
  - การโอนย้ายป้ายแดงไปสาขา
  - การรับโอนป้ายแดงจากสาขา**
- รายงาน
- ระบบศูนย์บริการ
- ระบบสั่งซื้ออะไหล่
- ระบบอะไหล่
- ระบบการเงิน
- ระบบเจ้าหน้าที่
- ระบบลูกหนี้
- ระบบภาษี
- แฟ้มข้อมูลหลัก
- ระบบรักษาความปลอดภัย
- คู่มือ

#### 4. รายงาน

##### 4.1 รายงานสต็อกป้ายแดงคงเหลือ

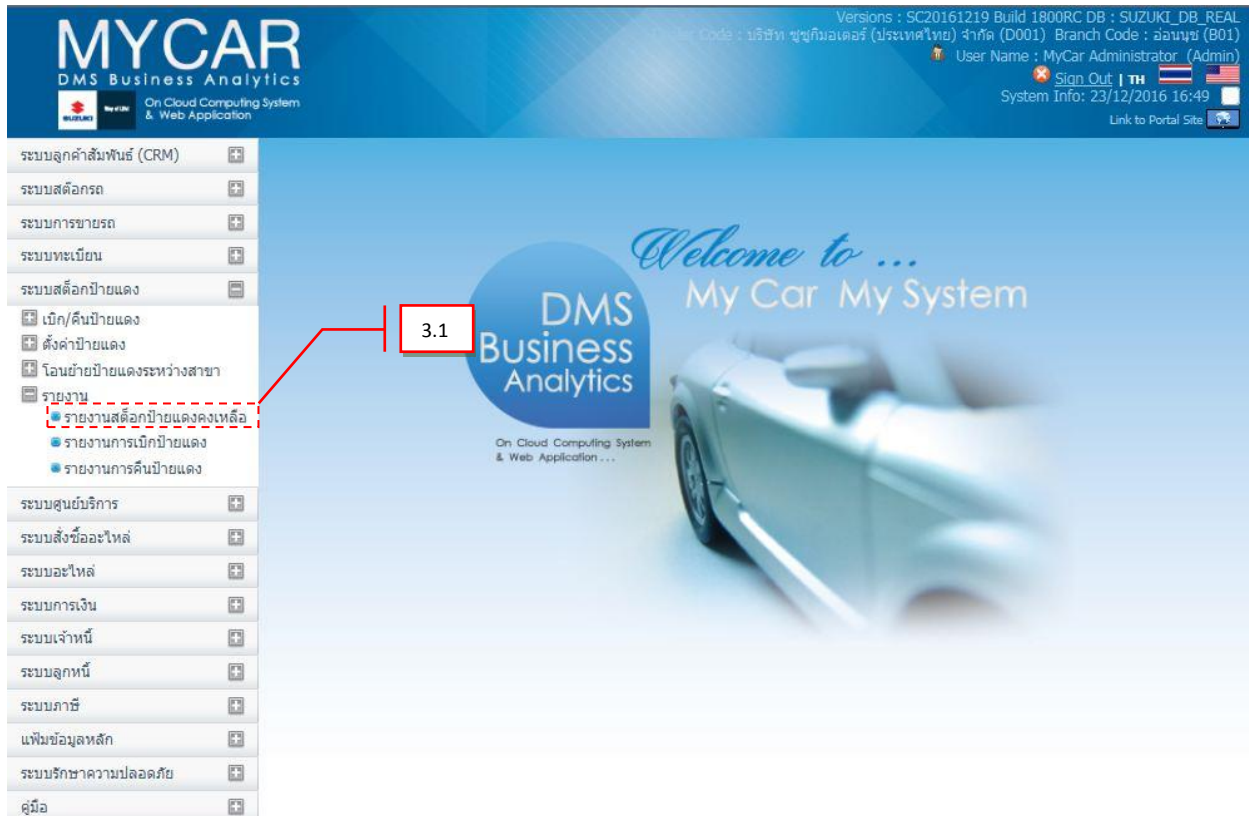

ไปที่ ระบบสต็อกป้ายแดง → รายงาน → รายงานสต็อกป้ายแดงคงเหลือ



- เลือกป้ายแดงมีเงื่อนไขให้เลือกดูคือ เลือกทั้งหมด หรือเฉพาะที่อยู่ในสต็อกโดยโปรแกรมจะ Default ที่เลือกทั้งหมด
- กดปุ่ม **Preview** เพื่อแสดงข้อมูล

จะปรากฏหน้าจอรายงานสต็อกป้ายแดง

**บริษัท ซูซูกิมอเตอร์ (ประเทศไทย) จำกัด**

**รายงานสต็อกป้ายแดง**

ป้ายแดงสาขา : อ่อนนุช

ประเภทป้ายแดงทั้งหมด

Print Date : 23/08/2018 14:40:22

Report ID : SCR120-050

Print By : MyCar Administrator

Page No. 1 of 16

สาขา	No.	เลขทะเบียน	จำนวนป้าย	สมุดทะเบียน	อยู่ในสต็อก(YES/NO)	เลขตัวถังรถที่เบ็ก	ชื่อ-นามสกุล	พนักงานขาย	สถานะการใช้งาน
B01	อ่อนนุช								
	1	1ก2345	2	Y	Y				ยกเลิกการใช้งาน
	2	2ข4567	2	N	Y				ยกเลิกการใช้งาน
	3	ผ5172	2	Y	N	MHYKZE81500170791			ใช้งาน
	4	ผ5173	2	Y	Y				ใช้งาน
	5	ผ5174	2	Y	Y				ใช้งาน
	6	ผ5175	2	Y	Y				ใช้งาน
	7	ผ5176	2	Y	Y				ใช้งาน
	8	ผ5177	2	Y	Y				ใช้งาน
	9	ผ5178	2	Y	Y				ใช้งาน
	10	ผ5179	2	Y	Y				ใช้งาน
	11	ผ5180	2	Y	Y				ใช้งาน
	12	ผ5181	2	Y	Y				ใช้งาน
	13	ผ5182	2	Y	Y				ใช้งาน
	14	ผ5183	2	Y	Y				ใช้งาน
	15	ผ5184	2	Y	Y				ใช้งาน
	16	ผ5185	2	Y	Y				ใช้งาน
	17	ผ5186	2	Y	Y				ใช้งาน
	18	ผ5187	2	Y	Y				ใช้งาน
	19	ผ5188	2	Y	Y				ใช้งาน

### 4.2 รายงานการเบิกป้ายแดง



ไปที่ ระบบสต็อกป้ายแดง → รายงาน → รายงานการเบิกป้ายแดง

1. กรองการค้นหาจากวันที่เบิกถึงวันที่เบิก
2. กรองจากรายการที่เบิกมีเงื่อนไขให้เลือกดูคือ เลือกทั้งหมด หรือเฉพาะที่ยังไม่ได้คืน โดยโปรแกรมจะ Default ที่ เลือกทั้งหมด
3. กดปุ่ม **Preview** เพื่อแสดงข้อมูล

จะปรากฏหน้าจอรายงานการเบิกป้ายแดง

**บริษัท ซูซูกิมอเตอร์ (ประเทศไทย) จำกัด**

**รายงานการเบิกป้ายแดง**

สาขาที่เบิก : อ่อนนุช

จากรวันที่เบิก : 04/08/2014 ถึงวันที่ : 06/02/2015

รายการที่เบิก : ทั้งหมด

Print Date : 06/02/2015 13:31:02

Report ID : SCR120-060

Print By : MyCar Administrator

Page No. 1 of 6

สาขาที่เบิก	No	จากรวันที่เบิก	เลขที่ใบเบิก	เลขทะเบียนป้ายแดง	ชื่อลูกค้า	เลขตัวถัง	พนักงานที่เบิก	เงินมัดจำ	จน.ป้าย	สมุดทะเบียน	กำหนดคืน	วันที่คืน
B01	อ่อนนุช											
	1	04/08/2014	B01RD-1408040001	๙5288	ศิริพร นิลศิริ	MMSHZC72500158559	ศิริพร นิลศิริ	3,000.00	2	Y	04/10/2014	
	2	04/08/2014	B01RD-1408040002	๙5350	ศิริพร นิลศิริ	MHYKZE81500202786	ศิริพร นิลศิริ	3,000.00	2	Y	04/10/2014	13/09/2014
	3	05/08/2014	B01RD-1408050001	๙5289	ศิริพร นิลศิริ	MHYKZE81500202740	ศิริพร นิลศิริ	3,000.00	2	Y	05/10/2014	02/10/2014
	4	05/08/2014	B01RD-1408050002	๙5287	ศิริพร นิลศิริ	MMSHZC72500163316	ศิริพร นิลศิริ	3,000.00	2	Y	05/10/2014	02/10/2014
	5	08/08/2014	B01RD-1408080001	๙5317	ศิริพร นิลศิริ	MMSHZC72500166007	ศิริพร นิลศิริ	3,000.00	2	Y	08/10/2014	13/09/2014
	6	08/08/2014	B01RD-1408080002	๙5319	ศิริพร นิลศิริ	MMSHZC72500163294	ศิริพร นิลศิริ	3,000.00	2	Y	08/10/2014	19/10/2014
	7	09/08/2014	B01RD-1408090001	๙5231	ศิริพร นิลศิริ	MMSHZC72500166003	ศิริพร นิลศิริ	3,000.00	2	Y	09/10/2014	
	8	10/08/2014	B01RD-1408100001	๙5242	ศิริพร นิลศิริ	MMSHZC72500158607	ศิริพร นิลศิริ	3,000.00	2	Y	08/10/2014	03/10/2014
	9	10/08/2014	B01RD-1408100002	๙5237	ศิริพร นิลศิริ	MMSHZC72500164928	ศิริพร นิลศิริ	3,000.00	2	Y	10/10/2014	13/09/2014
	10	10/08/2014	B01RD-1408100003	๙5286	ศิริพร นิลศิริ	MHYGDN71T00400273	ศิริพร นิลศิริ	3,000.00	2	Y	10/10/2014	11/09/2014
	11	11/08/2014	B01RD-1408110001	๙5318	ศิริพร นิลศิริ	MHYKZE81500204061	ศิริพร นิลศิริ	3,000.00	2	Y	11/10/2014	09/10/2014

### 4.3 รายงานการคืนป้ายแดง



ไปที่ ระบบสต็อกป้ายแดง → รายงาน → รายงานการคืนป้ายแดง

MYCAR DMS Business Analytics

On Cloud Computing System & Web Application

รายงานการคืนป้ายแดง (ID : SCR120-070) >>  
พิมพ์รายงาน >>

สาขา :  จากวันที่เริ่ม :  ถึงวันที่ :

1. กรองการค้นหาจากวันที่ถึงวันที่
2. กดปุ่ม  เพื่อแสดงข้อมูล

จะปรากฏหน้าจอรายงานการคืนป้ายแดง

**บริษัท ซูซูกิมอเตอร์ (ประเทศไทย) จำกัด**

**รายงานการคืนป้ายแดง**

สาขาที่เริ่ม : อ่อนนุช

จากวันที่เริ่ม : 13/10/2014 ถึงวันที่ : 06/02/2015

Print Date : 06/02/2015 13:41:42

Print By : MyCar Administrator

Report ID : SCR120-070

Page No. 1 of 3

สาขาที่เริ่ม	No.	วันที่คืน	เลขที่ใบคืน	เลขที่ใบเบิก	เลขทะเบียนป้ายแดง	ชื่อลูกค้า	เลขตัวถัง	พนักงานที่รับคืน	จน.ป้าย	สมุดทะเบียน
B01	อ่อนนุช									
	1	13/10/2014	B01RG-1410130001	B01RD-1407160002	๙5343	...	MMSLFE42500101791	...	2	Y
	2	15/10/2014	B01RG-1410150001	B01RD-1409070001	๙5296	...	MMSHZC72500166104	...	2	Y
	3	15/10/2014	B01RG-1410150002	B01RD-1409070003	๙5303	...	MHYGDN71T00400065	...	2	Y
	4	17/10/2014	B01RG-1410170001	B01RD-1409050005	๙5357	...	MMSHZC72500160233	...	2	Y
	5	17/10/2014	B01RG-1410170002	B01RD-1408150002	๙5348	...	MMSHZC72500159860	...	2	Y
	6	17/10/2014	B01RG-1410170003	B01RD-1409290003	๙5368	...	MHYKZE81500202723	...	2	Y
	7	19/10/2014	B01RG-1410190001	B01RD-1408080002	๙5319	...	MMSHZC72500163294	...	2	Y
	8	20/10/2014	B01RG-1410200001	B01RD-1409260001	๙5213	...	MMSHZC72500164976	...	2	Y
	9	20/10/2014	B01RG-1410200002	B01RD-1409010002	๙5345	...	MHYGDN71T00402741	...	2	Y
	10	20/10/2014	B01RG-1410200003	B01RD-1409010003	๙5331	...	MHYGDN71T00402782	...	2	Y
	11	20/10/2014	B01RG-1410200004	B01RD-1409010004	๙5334	...	MHYGDN71T00402809	...	2	Y
	12	20/10/2014	B01RG-1410200005	B01RD-1409010005	๙5336	...	MHYGDN71T00402813	...	2	Y
	13	20/10/2014	B01RG-1410200006	B01RD-1409010006	๙5300	...	MHYGDN71T00402829	...	2	Y
	14	20/10/2014	B01RG-1410200007	B01RD-1409010001	๙5301	...	MHYGDN71T00403026	...	2	Y
	15	20/10/2014	B01RG-1410200008	B01RD-1409010007	๙5302	...	MHYGDN71T00403050	...	2	Y